REAL ESTATE
TO ANTALYA
www.toantalya.group









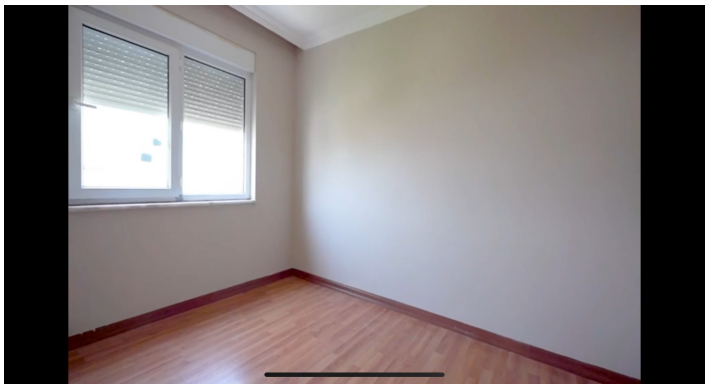

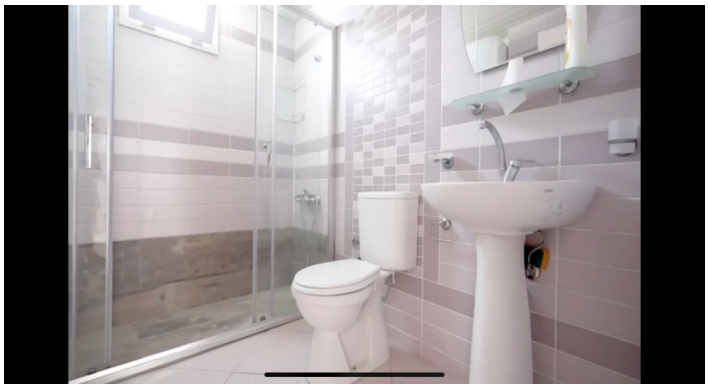



Artikel	Wert
Immobilientitel:	5+1 Maisonette-Wohnung zum Verkauf in Pınarbaşı Konyaalti
Status:	Zu verkaufen
Preis:	283.000 EUR
Fläche:	230 m2
Immobilientyp:	Wohnung
Wohnungstyp:	Duplex
Alter:	16+
Land:	Türkiye
Stadt:	Antalya
Bezirk:	Konyaaltı
Wohnungsmodell:	5+1
Schlafzimmer:	4
Wohnzimmer:	1
Badezimmer:	3
Küche:	Amerikanisch
Balkone:	1
Gesamt Wohnungen:	1
Markt (m):	250 m
Immobilien Details:	**5+1 Maisonette-Wohnung zum Verkauf in Pınarbaşı Konyaalti** **Merkmal:** • 5+1 • Fläche: 230 m2 • 3. Stock • Baujahr: 2007 • 3 Badezimmer • Das Gebäude besteht aus 3 Stockwerken • Kein Aufzug • Gasheizung • In der Nähe verschiedener Dienstleistungen **Lage:** • 500 m zum Migros-Supermarkt • 250 m zum Basar • 150 m zur Bushaltestelle • 1.100 m zum Konyaalti-Strand