REAL ESTATE
TO ANTALYA
www.toantalya.group









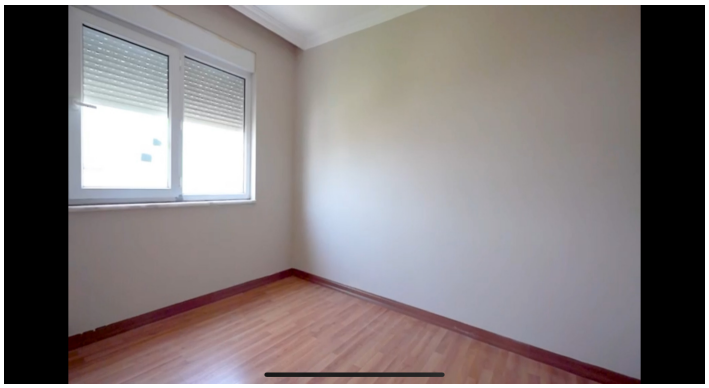

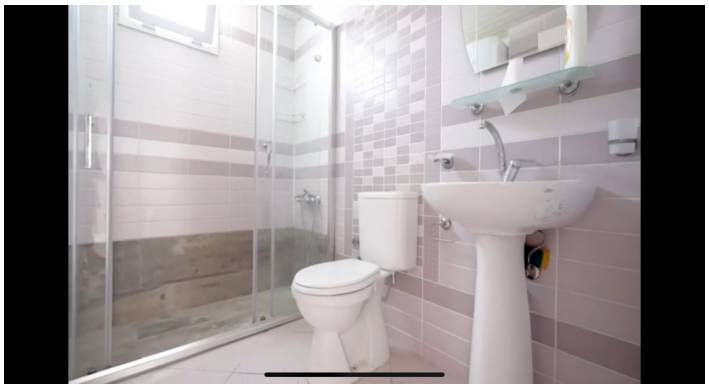



Elemento	Valor
Título de la propiedad:	Apartamento dúplex 5+1 en venta en Pınarbaşı Konyaalti
Estado:	En venta
Precio:	283.000 EUR
Área:	230 m2
Tipo de propiedad:	Apartamento
Tipo de apartamento:	Dúplex
Edad:	16+
País:	Türkiye
Ciudad:	Antalya
Distrito:	Konyaaltı
Modelo de apartamento:	5+1
Dormitorio:	4
Sala de estar:	1
Baños:	3
Cocina:	Americana
Balcón:	1
Total apartamentos:	1
Mercado (m):	250 m
Detalles de la propiedad:	**Apartamento dúplex 5+1 en venta en Pınarbaşı Konyaalti** **Características:** • 5+1 • Superficie: 230 m2 • 3.ª planta • Año de construcción: 2007 • 3 baños • El edificio consta de 3 plantas • Sin ascensor • Sistema de calefacción a gas • Cerca de varios servicios **Ubicación:** • A 500 m del supermercado Migros • A 250 m del bazar • A 150 m de la parada de autobús • A 1.100 m de la playa de Konyaalti