



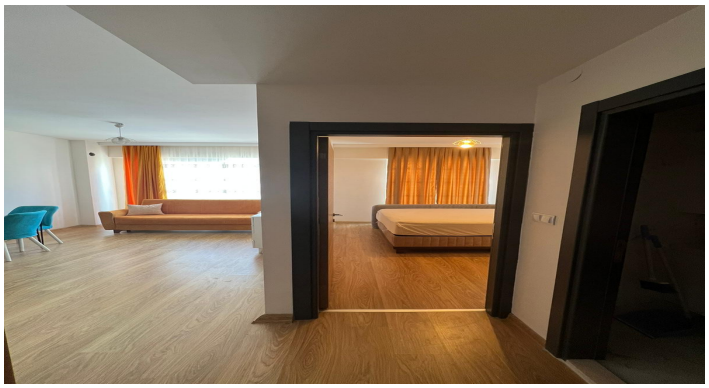





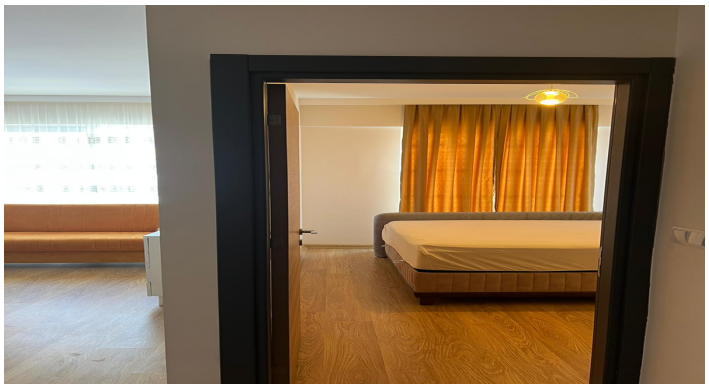





Öğe	Değer
Emlak Başlığı:	'Ekpa' Sitesinde Taksitli Satılık Eşyalı Daire
Durum:	Satılık
Fiyat:	93.000 EUR
Alan:	60 m2
Emlak Tipi:	Daire
Daire Tipi:	Dubleks
Yaş:	1-5
Ülke:	Türkiye
Şehir:	Antalya
Semt:	Kepez
Daire Modeli:	1+1
Yatak Odası:	1
Oturma Odası:	1
Banyolar:	1
Taksit:	Evet
Site İçinde:	Evet
Furnisher:	Evet
Bahçe:	Evet
Otopark:	Evet
Havuz:	Evet
Oturma Alanı:	Evet
Kapalı Havuz:	Evet
Kapalı Otopark:	Evet
Güvenlik:	Evet
Çocuk Alanı:	Evet
Asansör:	Evet
Emlak Detayları:	**"Ekpa" Sitesinde Taksitli Satılık Eşyalı Daire** **Özellikler:** 1+1 Alan: 60 m2 Mobilyalı Açık yaz havuzları Kapalı kış havuzları Çocuk havuzları Çocuk oyun alanları

	Havuz çevresinde özel oturma alanları Site içerisinde peyzajlı yeşil bahçeler Özel kapalı ve açık araç garajı 24 saat nöbetçi personel 24 saat güvenlik kameraları **Ödeme Yöntemi:** Yüzde 50'si peşin, geri kalanı 50 ay taksitle ödenebiliyor.