REAL ESTATE
TO ANTALYA
www.toantalya.group









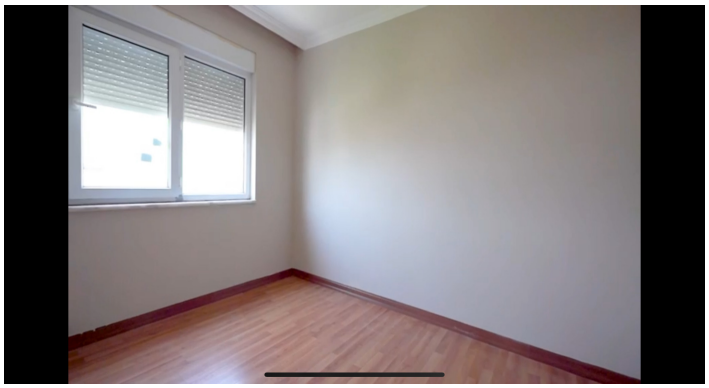

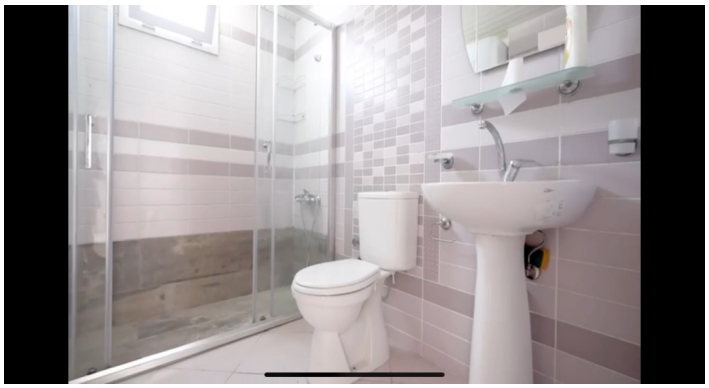



Öğe	Değer
Emlak Başlığı:	Konyaaltı Pınarbaşı Satılık 5+1 Dubleks Daire
Durum:	Satılık
Fiyat:	283.000 EUR
Alan:	230 m2
Emlak Tipi:	Daire
Daire Tipi:	Dubleks
Yaş:	16+
Ülke:	Türkiye
Şehir:	Antalya
Semt:	Konyaaltı
Daire Modeli:	5+1
Yatak Odası:	4
Oturma Odası:	1
Banyolar:	3
Mutfak:	Amerikan
Balkonlar:	1
Toplam Daire:	1
Bahçe:	Evet
Otopark:	Evet
Oturma Alanı:	Evet
Barbekü Alanı:	Evet
Garaj:	Evet
Market (m):	250 m
Emlak Detayları:	**Konyaaltı Pınarbaşı Satılık 5+1 Dubleks Daire** **Özellik:** • 5+1 • Alan: 230 m2 • 3. Kat • Yapım Yılı: 2007 • 3 Banyo • Bina 3 kattan oluşmaktadır • Asansör yok • Gazlı ısıtma sistemi • Çeşitli hizmetlere yakın **Konum:** • Migros Süpermarket'e 500 m • Çarşıya 250 m • Otobüs durağına 150 m • Konyaaltı Plajı'na 1.100 m